Схема расположения земельного участка или земельных участков на кадастровом плане территории

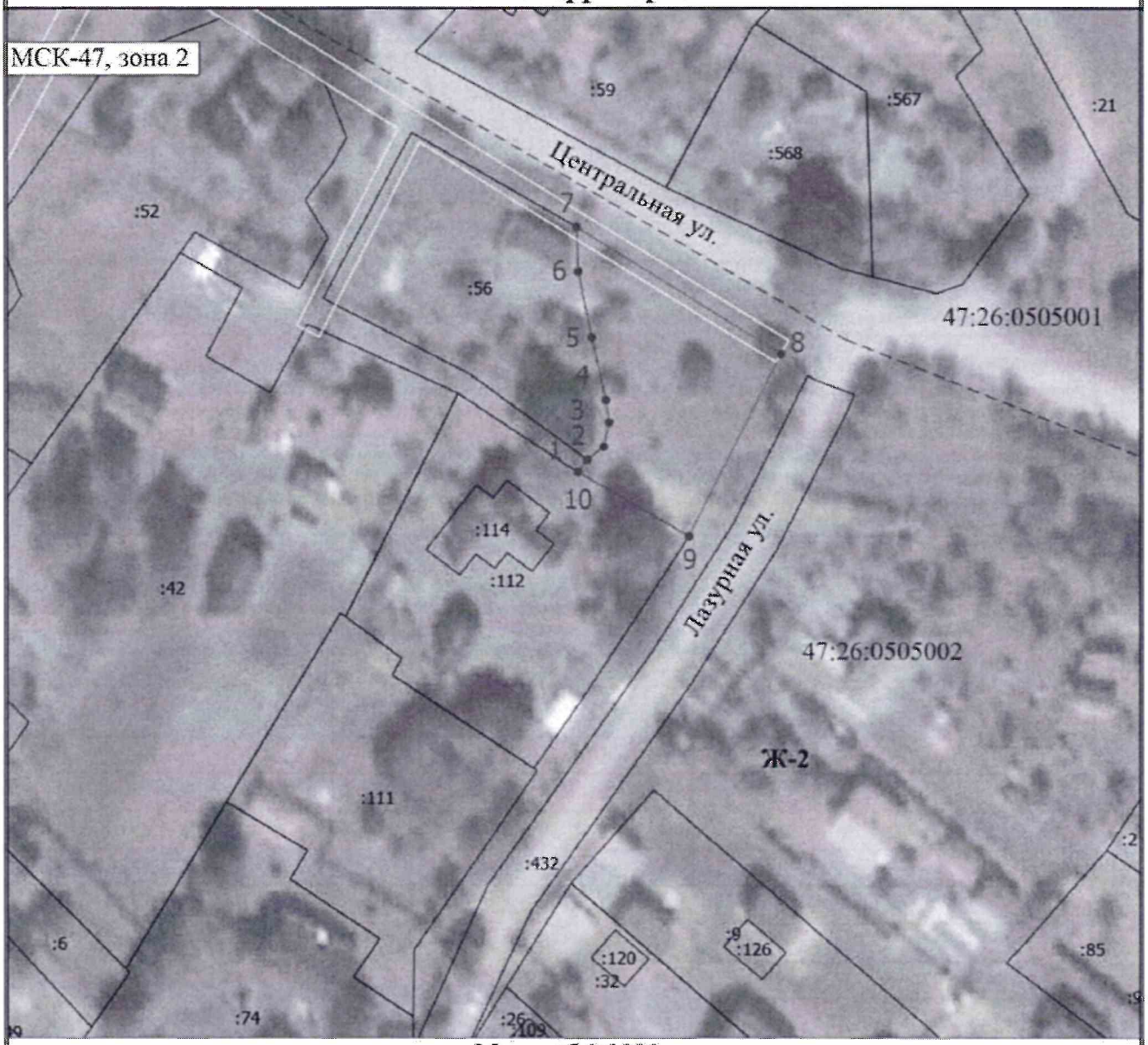

Масштаб 1:1000

Условные обозначения

	- Часть границы, сведения ЕГРН о которой позволяют однозначно определить ее положение на местности
	- Часть границы, местоположение которой определено при выполнении кадастровых работ
1	- Обозначение новой характерной точки
•	- Характерная точка границы земельного участка, местоположение которой определено при кадастровых работах
47:26:0507002	- Номер кадастрового квартала
:52	- Кадастровый номер земельного участка
Ж-2	- Зона застройки индивидуальными жилыми домами
:109	- Кадастровый номер здания
- - - - - - - -	- Граница кадастрового квартала
	- Охранная зона инженерных коммуникаций